令和 7年 4月 1日

福岡市中央区警固2丁目11-10 高橋ビル411
(有)マルタカ通商
TEL 092-741-0741
FAX 092-717-6114
E-Mail marutaka@titan.ocn.ne.jp
http://www.maru-tsu.com

現在の空室状況をご案内させていただきます。
ご紹介の程よろしくお願い申し上げます。

空室情報提供中

AD	物件名	部屋NO	部屋タイプ	家賃	共益費	面 積	入居可能日
	※価格は税別です。 ※ご入居の際は2ヶ月の礼金がかかります。 ※事務所としてご利用される場合は、別途消費税・3ヶ月の礼金がかかります。						
100%	アークエムズワン						
	(警固2-16-26)	101(一階)	店舗(荒仕上状態)				
	オートロック						
	住居部分		満室御礼				
	宅配ボックス						
	ウォシュレットトイレ	J:COM					
	システムキッチン	宅配ボックス					
	グリル付き3口コンロ	防犯カメラ対応					
	建物前に薬院2丁目バス停あり。全室ロフト付き・事務所使用可						
100%	フィット薬院						
	(薬院2-14-21)		満 室 御 礼				
	防犯カメラ対応						
	オート・ロック						
	J・COM						
	天神まで徒歩10分・スーパーサニー徒歩1分・銀行(福岡・福岡シティ)徒歩3分・事務所使用可						
100%	フィットけやき						
	(警固2-16-6)		満 室 御 礼				
	オート・ロック						
	防犯カメラ対応						
	全室ロフト付き・個性的なお部屋をお探しの方へ. 事務所使用可						
100%	フィルズ薬院						
	(薬院2-13-26)		満 室 御 礼				
	防犯カメラ対応						
	オート・ロック						
100%	*高橋・第三警固						
	(警固 2-11ー15)						
	オート・ロック	303	1LDK	85,000	5,000	36.9㎡	即入可
	J・COM 無料						
100%	*高橋ビル						
	(警固2-11-10)		満 室 御 礼				
	防犯カメラ対応						
	J・COM 無料						
	(EV 無し)						
100%	*養巴コーポ						
	(大名1-8-5)		満 室 御 礼				
	防犯カメラ対応						

*上記物件は、礼金 0ヶ月分です。(アークエムズワンは除く)

*敷金:物件 0ヶ月(但し、事務所・テナント要相談礼金; 3ヶ月です。

*鍵交換代は退去じ清算;13,200円(税込み)。

*ご案内の際は、当社(高橋ビル411)にてカギをお貸し出いたします。

(養芭コーポ・高橋ビルはオープンです)

*事務所契約の場合別途消費税を申し受けます。

*入居時日割り家賃発生、退去時は月割り家賃となります。

＊入居時審査は保障協会を通すものとする。

ARK M's-1

2020年 入居募集開始の新築物件です！

広々14. 5畳にメゾネット付き
(フィット薬院702,701)

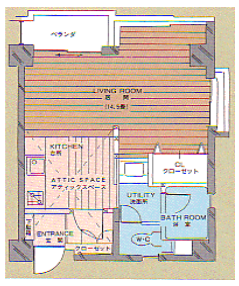

フィルズ薬院 505

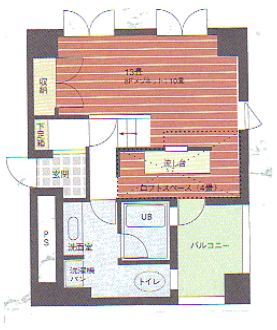

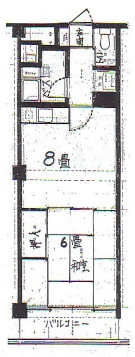

(高橋ビル 410)

(フィツトけやき 505)

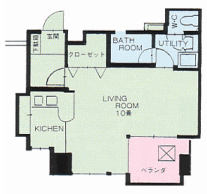
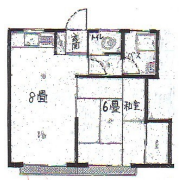
(養巴コーブ301)